

## NOMENCLATURE ET ÉCLATÉ

### 240162 : Eclaté général et nomenclature générale

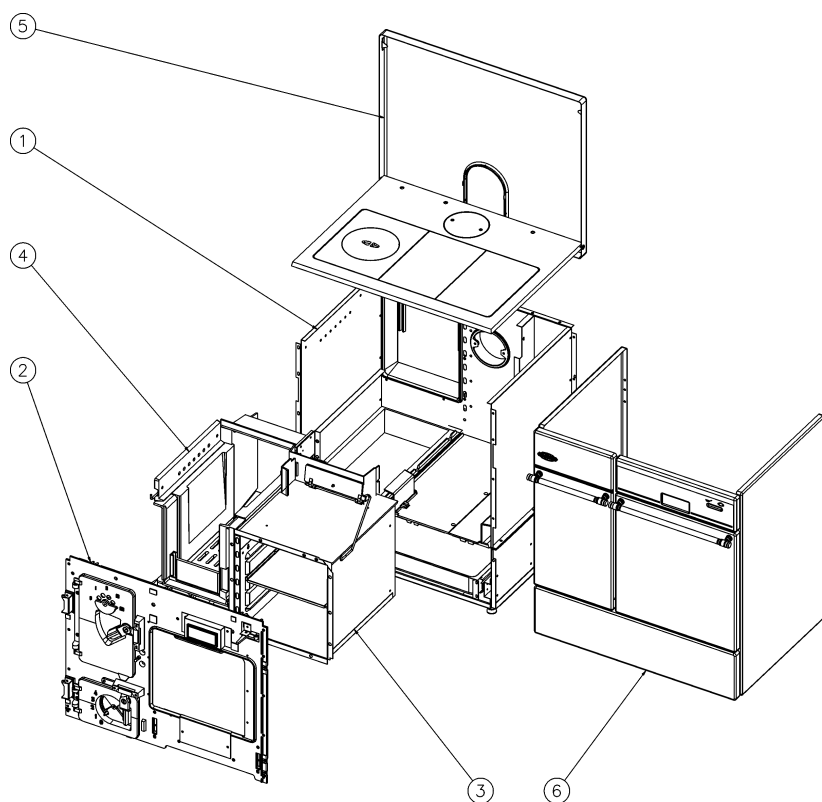

N°	Nb	Désignation
01	1	Corps
02	1	Façade
03	1	Four + accessoires
04	1	Foyer
05	1	Dessus
06	1	Habillage

### 240162 : Eclaté et nomenclature du corps

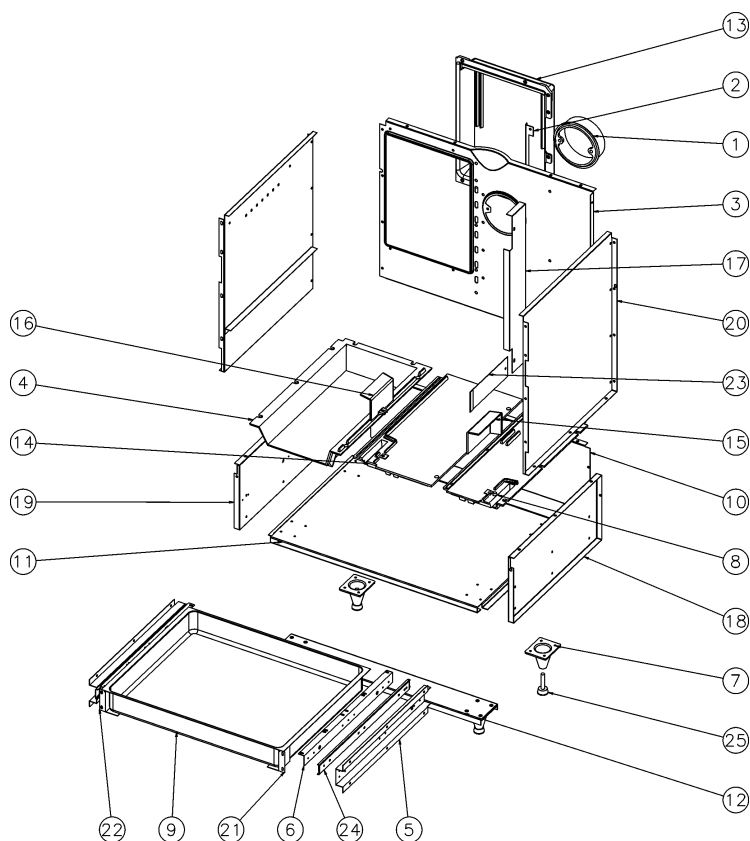

N°	Nb	Désignation	Codification
01	1	Buse ronde 139 ext	843120139
02	1	Equerre derrière foyer	10330240053
03	1	Derrière	12401240152
04	1	Dessus étuve gauche	13213240160
05	2	Support fixe glissière	132036635
06	2	Support glissière mobile	132046635
07	1	Pieds	126156733
08	1	Dessus étuve droit	132126752
09	1	Tiroir à brosse	234406752
10	1	Derrière inférieur	124056752
11	1	Fond d'étuve	132206752
12	1	Renfort fond étuve	132216752
13	1	Derrière foyer	201306753
14	1	Dessus étuve milieu	132116753
15	1	Protège secteur droit	132516753
16	1	Protège secteur gauche	132536753
17	1	Chicane derrière four	131506753
18	1	Côté intérieur bas droit	223116753
19	1	Côté intérieur bas gauche	223126753
20	1	Coté intérieur droit	123036753
21	1	Equerre droite de bac	125426753
22	1	Equerre gauche de bac	125436753
23	1	Chicane derrière sous four	131558501
24	2	Glissière à riveter ref	00001305454
25	4	Vérin à vis d30 M10 lg50	00001304452

**240162 : Eclaté et nomenclature de la façade**

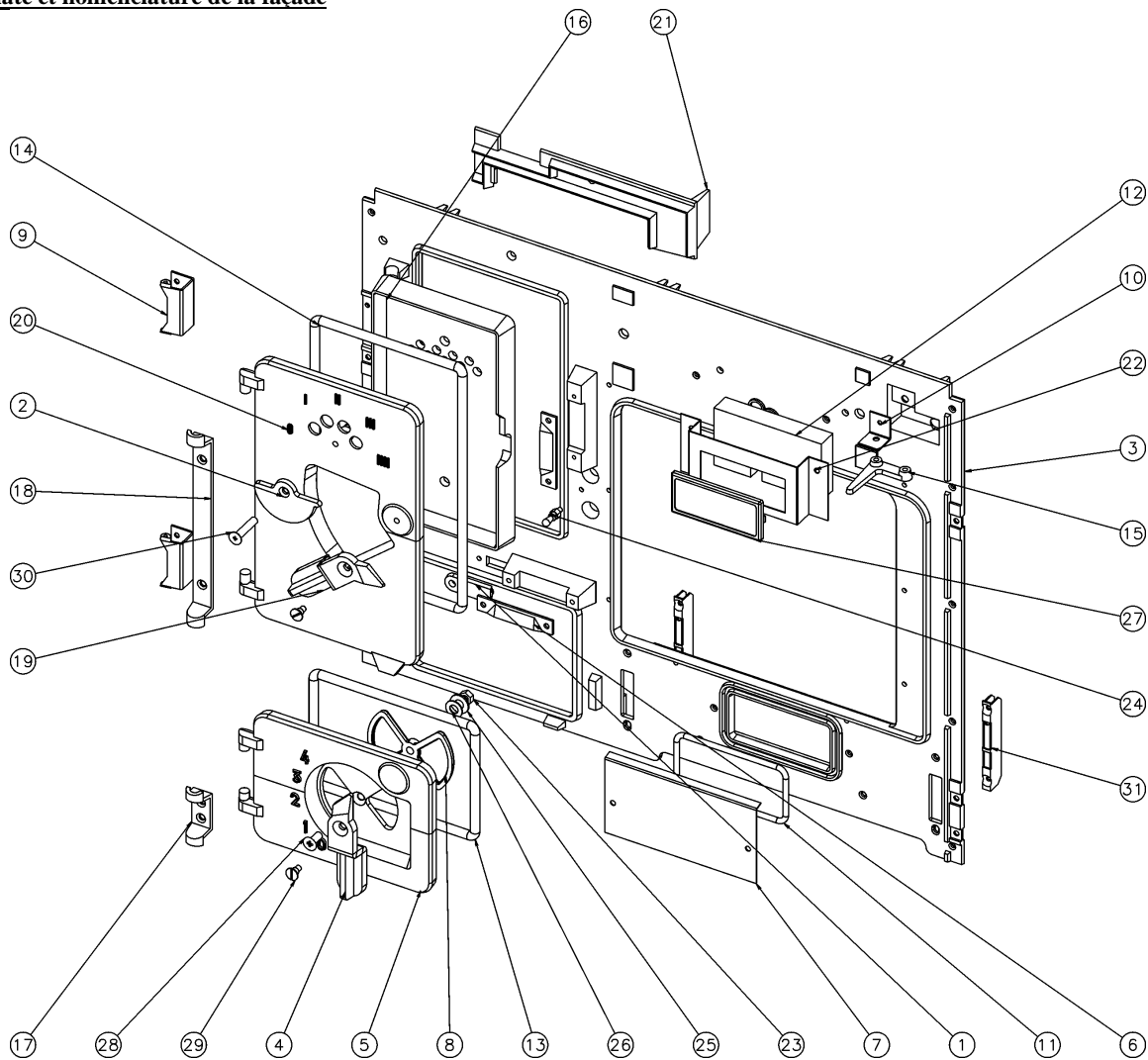

N°	Nb	Désignation	Codification
01	1	Obturateur passage tirette grille poignée	12064240053
02	1	Volet réglage air	14137240053
03	1	Façade	12101240152
04	1	Poignée porte cendrier	12815240160
05	1	Porte cendrier	12801240153
06	2	Platine verrouillage	12729240160
07	1	Trappe de nettoyage	142305743
08	1	Volet réglage air	241376720
09	1	Charnière pan devt g	127896723
10	1	Fixe doigt de commande	148696753
11	1	Fic. Ceram. Trappe nettoyage	188116753
12	1	Isolation de thermomètre	186766753
13	1	Tresse porte chargement	188256753
14	1	Tresser porte chargement	188246753
15	1	Came registre départ direct	341476753
16	1	Contre porte chargement	428346753
17	1	Crapaudine porte cendrier	128026753
18	1	Crapaudine porte chargement	128386753
19	1	Poignée porte chargement	128396753
20	1	Porte chargement	428316753
21	1	Protège façade	101786753
22	1	Support de thermomètre	120656753
23	2	Ecrou 6 pans 8 Zn noir	00001305951
24	1	Goujeon 6775	00001304679
25	1	Rondelle 22x10mm5x2	00001300886
26	1	Rondelle inox élastique	00001307752
27	1	Thermomètre	00001304761
28	1	Vis TF90M8x20	00001304454
29	2	Vis TF Fendue	00001305233
30	1	Vis TF M8x40	00001306942
31	2	Port galet	00001306052

**240162 : Eclaté et nomenclature du four**

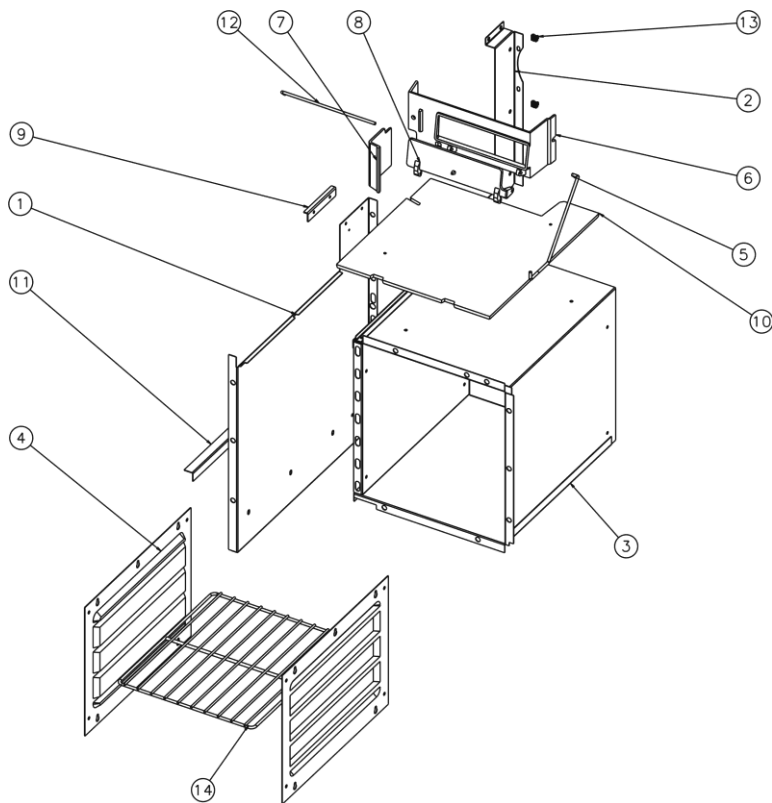

N°	Nb	Désignation	Codification
01	1	Côté gauche four	13107240053
02	1	Equerre de derrière	12467240053
03	1	Coffre four	13101240162096
04	2	Côté glissière	131096635
05	1	Tige registre départ direct	141506722
06	1	Cadre registre réglage air	141466723
07	1	Chicane dessus four	131516723
08	1	Registre départ direct	141456723
09	1	Equerre côté four	131656723
10	1	Protège dessus four	131746753
11	1	Joint côté droit foyer	103456753
12	1	Axe registre départ direct	191188501
13	2	Ecrou cage M5	00001304280
14	1	Grille four 309x362 nickel	00001307903

**240162 : Eclaté et nomenclature du dessus**

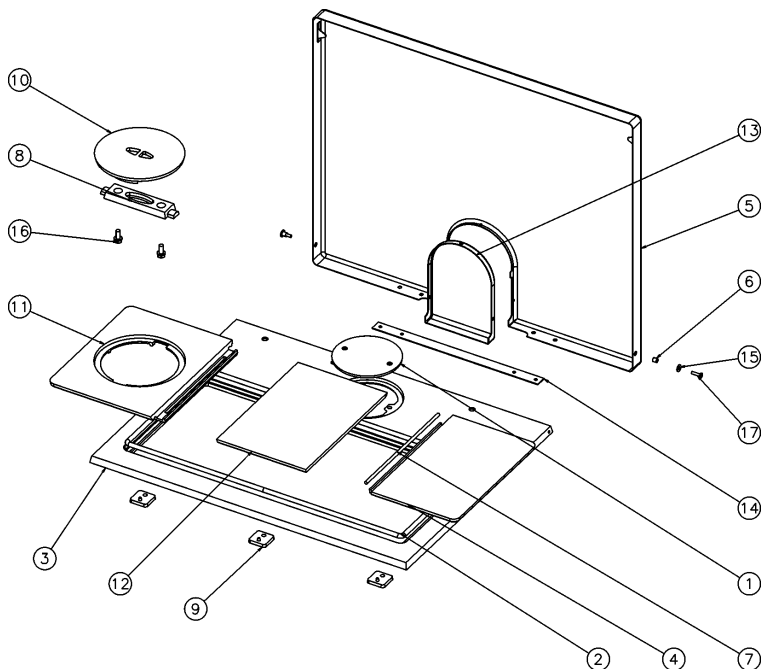

N°	Nb	Désignation	Codification
01	1	Tampon buse	814310139
02	1	Tresse dessus	188036752
03	1	Dessus	211016752
04	1	Taque droite	114026752
05	1	Dosseret	212156752
06	2	Douille de fixation	192426753
07	1	Tresse loquet droite	188126753
08	1	Fixe tampon	114476753
09	3	Patte fixation dessus	111606753
10	1	Tampon volant chaleur	114346753
11	1	Loquet gauche	114036753
12	1	Loquet milieu	114046753
13	1	Raccord dosseret	112806753
14	1	Raidisseur de dosseret	112826753
15	2	Rondelle 14x6.3x1.2	00001301784
16	2	Vis M8 THx20 ave rondelle	00001301145
17	2	Vis TRL M5x20 pozie ZN noir	00001301156

**240162 : Eclaté et nomenclature de l'habillage**

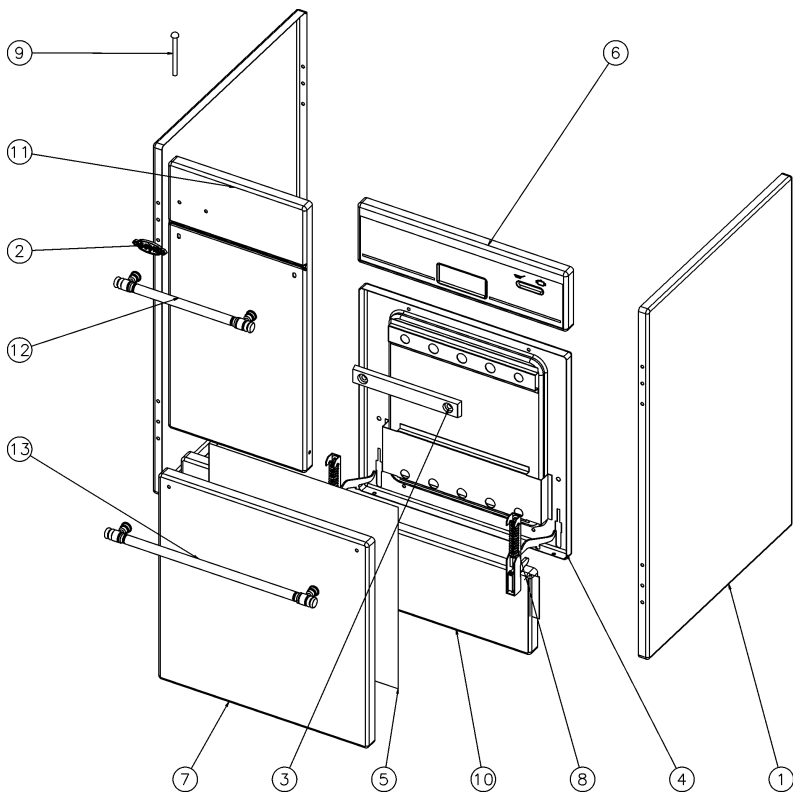

N°	Nb	Désignation	Codification
01	2	Côté extérieur	123046006
02	1	Ecusson	185016726
03	1	Contre poids porte four	127696732
04	1	Semelle porte four	427356732
05	1	Alfol porte four	186716752
06	1	Fronton droit	121136752
07	1	Panneau porte four	227336752
08	2	Charnière ref. 6214130	00001306051
09	2	Rivet acier TR 4x85 ZN noir	00001304022
10	1	Panneau tiroir brosse	134656722096
11	1	Panneau devant gauche	121176753096
12	1	Poignée laiton entraxe 244	00001307438
13	1	Poignée laiton entraxe 396	00001307440

**240162 : Eclaté et nomenclature du foyer**

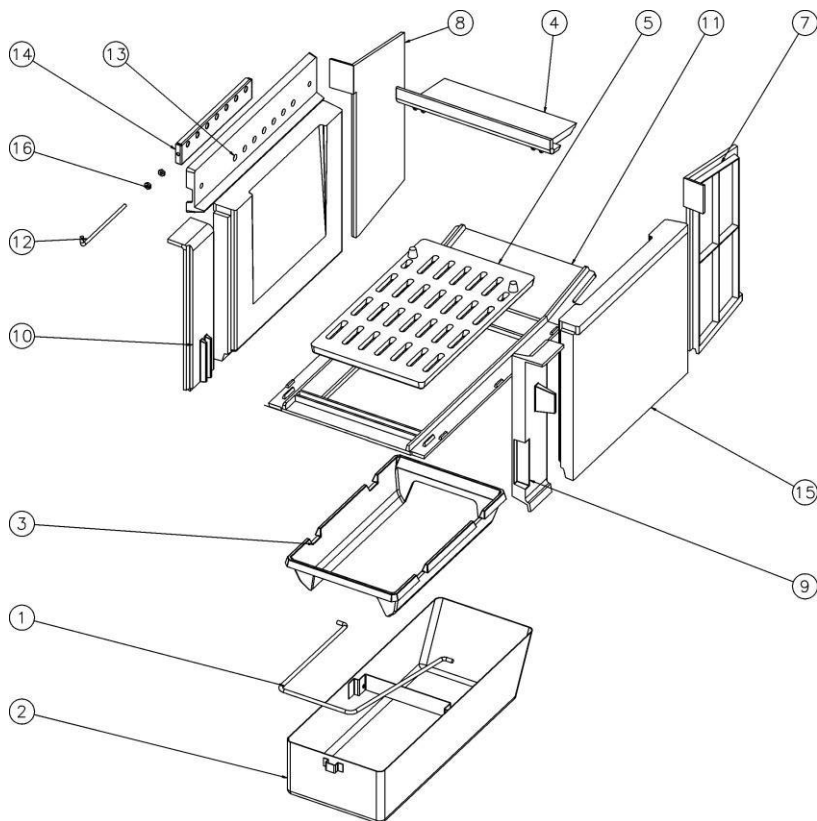

N°	Nb	Désignation	Codification
01	1	Anse tiroir cendres	13330240160
02	1	Cendrier	13316240160096
03	1	Support foyer	303675910
04	1	Dessus de foyer bois	111136753
05	1	Grille bois	102156753
07	1	Plaque foyer arrière droite	101686753
08	1	Plaque foyer arrière gauche	101676753
09	1	Raccord avant droit	101526753
10	1	Raccord avant gauche	101556753
11	1	Support foyer supérieur	303696753
12	1	Tige réglage air secondaire	141198501
13	1	Cadre prise air secondaire	241108501
14	1	Glissière obturateur d'air	141958501
15	2	Brique parabole foyer	00001304369
16	2	Ecrou 6 pans 5 ZN noir	00001305950

## 240163 - 240165 : Eclaté général et nomenclature générale

**Attention :** les éclatés ci-dessous sont valables entièrement pour la réf. 240163. Pour la référence 240165, il y a lieu de noter que les éclatés et par conséquent les codes ne sont pas totalement les mêmes pour :

- le dessus
- les barres contournantes (non présentées)
- l'habillage de l'appareil

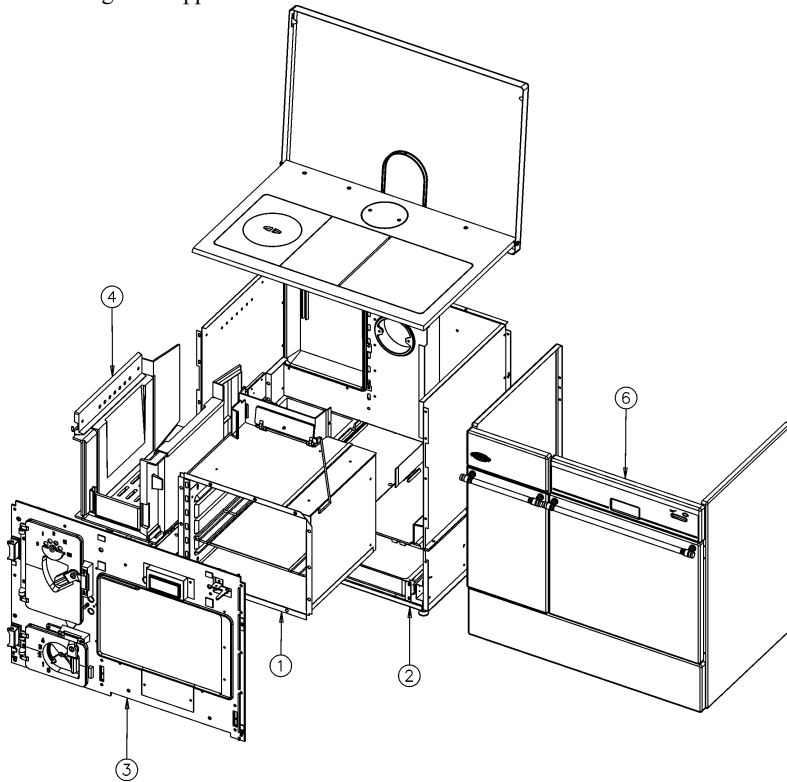

N°	Nb	Désignation
01	1	Assemblage Accessoire four
02	1	Assemblage Carcasse
03	1	Assemblage Façade
04	1	Assemblage Foyer
05	1	Assemblage Dessus
06	1	Assemblage Habillage

## 240163 - 240165 : Eclaté nomenclature du corps

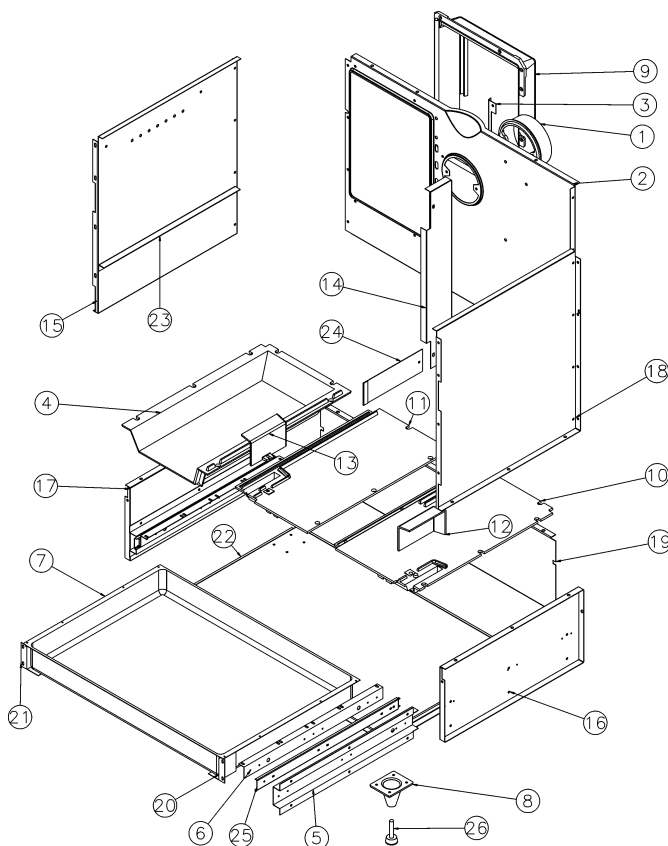

N°	Nb	Désignation	Codification
01	1	Buse ronde 139ext	843120139
02	1	Derrière	12401240053
03	1	Equerre derrière foyer	10330240053
04	1	Dessus étuve gauche	13213240160
05	2	Support fixe glissière	132036635
06	2	Support glissière mobile	132046635
07	1	Tiroir à brosses	134406635
08	4	Pieds	126156733
09	1	Derrière foyer	201306753
10	1	Dessus étuve droit	132126753
11	1	Dessus étuve milieu	132116753
12	1	Protège secteur droit	232516753
13	1	Protège secteur gauche	232536753
14	1	Chicane derrière four	131506753
15	1	Côté int. gauche	123076753
16	1	Côté int. bas droit	123116753
17	1	Côté int. bas gauche	123126753
18	1	Côté int. droit	123036753
19	1	Derrière inférieur	124056753
20	1	Equerre droite de bac	125426753
21	1	Equerre gauche de bac	125436753
22	1	Fond d'étuve	132206753
23	1	Joint côté droit foyer	103456753
24	1	Chicane dessous four	131558501
25	2	Glissière riveter ref.	00001305454
26	4	Vérin à vis d30 M10 lg50	00001304452

**240163 - 240165 : Eclaté et nomenclature de la façade**

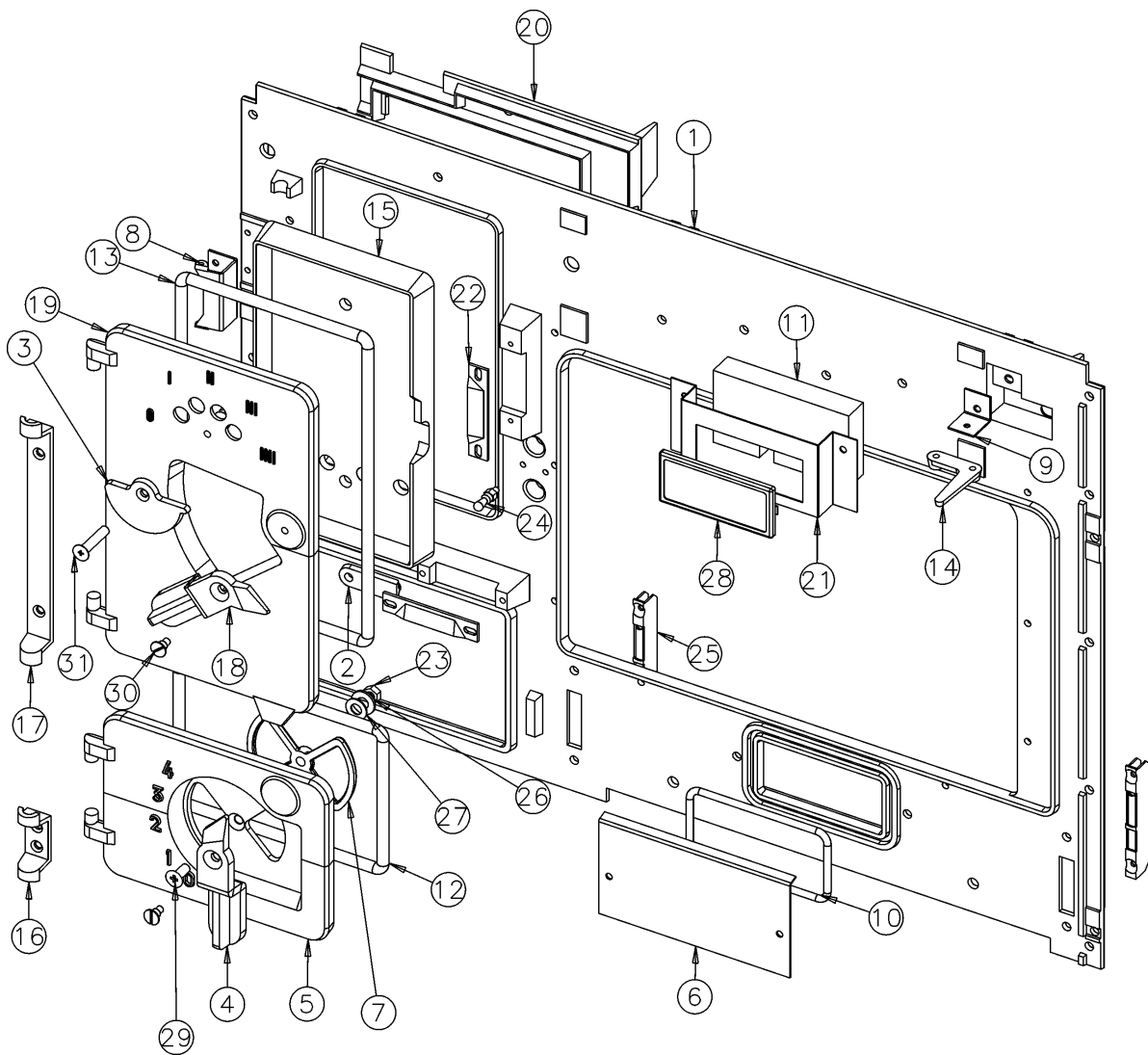

N°	Nb	Désignation	Codification
01	1	Façade	12101240053
02	1	Obturateur passage tiret grill poignée	12064240053
03	1	Volet réglage air	14137240053
04	1	Poignée porte cendrier	12815240160
05	1	Porte cendrier	12801240153
06	1	Trappe de nettoyage	142305743
07	1	Volet réglage air	241376720
08	2	Charnière pan dev1 g	127896723
09	1	Fixe doigt de commande	148696723
10	1	Fic ceram. Trappe de nettoyage	188116753
11	1	Isolation de thermo	186766753
12	1	Tresse porte cendrier	188256753
13	1	Tresse porte chargement	188246753
14	1	Came registre départ direct	141476753
15	1	Contre porte chargement	328346753
16	1	Crapaudine porte cendrier	128026753
17	1	Crapaudine porte chargement	128386753
18	1	Poignée porte chargement	128396753
19	1	Porte chargement	428316753
20	1	Protège façade	101786753
21	1	Support de thermomètre	120656753
22	2	Platine de verrouillage	327298501
23	2	Ecrou 6 pans 8 Zn noir	00001305951
24	1	Gougeon 6775	00001304679
25	2	Porte galet	00001306052
26	1	Rondelle 22x10mm5x2	00001300886
27	1	Rondelle inox élastique	00001307752
28	1	Thermomètre A3G7	00001304761
29	1	Vis TF90M8x20	00001304454
30	2	Vis TF fendue 3076	00001305233
31	1	Vis TF M8x40	0000130-

**240163 – 240165 : Eclaté et nomenclature du four**

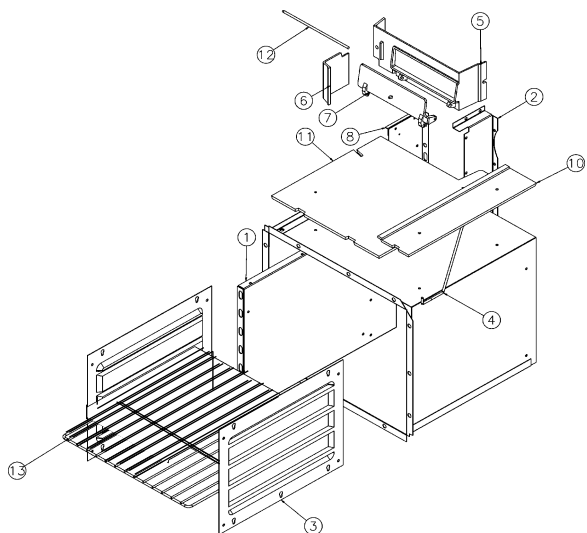

N°	Nb	Désignation	Codification
01	1	Défecteur de chaleur	11943240053
02	1	Equerre de derrière	12467240053
03	2	Côte à glissière	131096635
04	1	Tige registre départ direct	141506723
05	1	Cadre registre réglage d'air	141466723
06	1	Chicane dessus four	131516723
07	1	Registre départ direct	141456723
08	1	Equerre côté four	131656723
10	1	Dessus	131136753
11	1	Protège dessus four	131746753
12	1	Axe registre départ direct	191188501
13	1	Grille four 409x362 nickel	00001307904

**240163 : Eclaté et nomenclature du dessus**

N°	Nb	Désignation	Codification
01	1	Tampon buse	814310139
02	1	Tresse dessus	188036753
03	2	Douille de fixation	192426753
04	1	Tresse taque droite	188126753
05	1	Dessus	511016753
06	1	Fixe tampon	114476753
07	3	Patte fixation dessus	111606753
08	1	Tampon volant chaleur	114346753
09	1	Taque gauche	114036753
10	1	Taque droite	114026753
11	1	Taque milieu	114046753
12	1	Dosseret	112156753
13	1	Raccord dosseret	112806753
14	1	Raidisseur de dosseret	112826753
15	2	Rondelle 14x6.3x1.2	00001301784
16	2	Vis M5THx20 avec rondelle	00001301145
17	2	Vis TRL M5x20 pozie ZN noir	00001301156

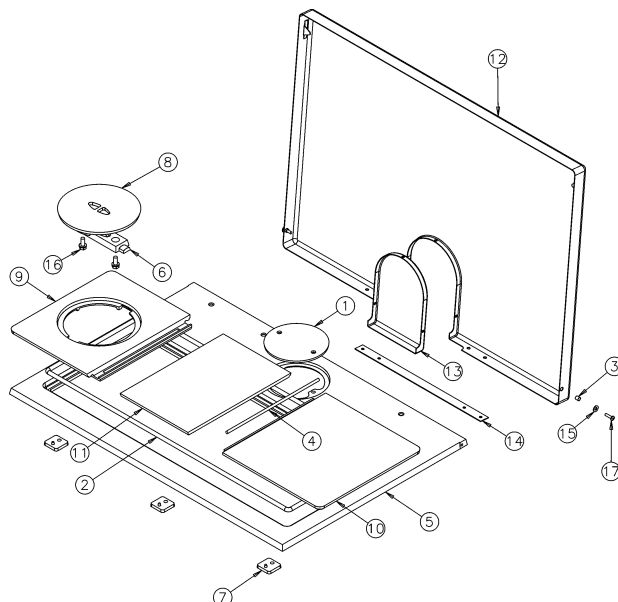

**240163 : Eclaté et nomenclature de l'habillage**

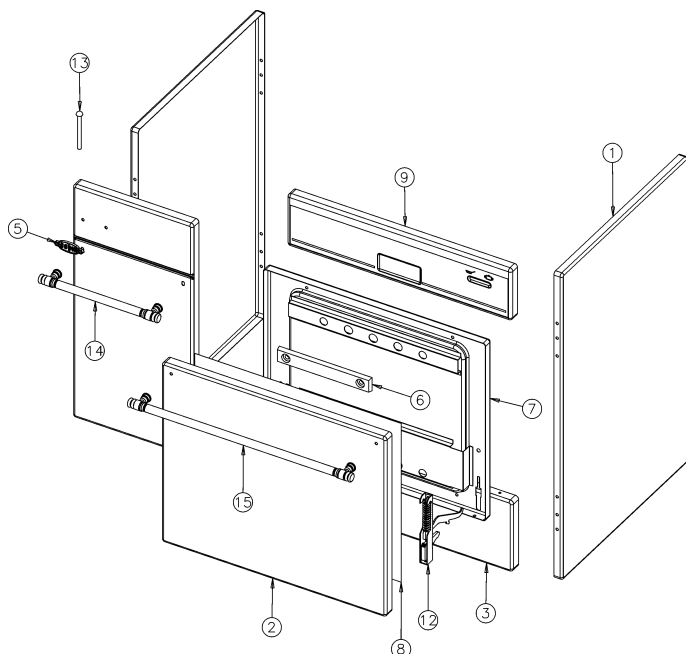

N°	Nb	Désignation	Codification
01	2	Panneau de côté	123046006
02	1	Panneau porte four	227336723
03	1	Panneau tiroir à brosse	134656723
04	2	Tour pan dvt gauche	121796723
05	1	Ecusson	185016726
06	1	Contre poids porte four	127696732
07	1	Devant semelle porte four	227396733
08	1	Alfol porte four	186716753
09	1	Fronton droit	321136753
10	1	Panneau devant gauche	121176753
11	1	Patte fixation ressort	121796753
12	2	Charnière réf 6214130	00001306051
13	2	Rivet acier TR 4x85 Zn noir	00001304022
14	1	Poignée laiton entraxe 244	00001307438
15	1	Poignée laiton entraxe 496	00001305140

### 240163 - 240165 : Eclaté et nomenclature du foyer

N°	Nb	Désignation	Codification
01	1	Anse tiroir cendre	13330240160
02	1	Cendrier	13316240160
03	1	Tourillon anse	13380240160
04	1	Naïlle tiroir cendres	133703720
05	1	Support foyer	303675910
06	2	Brique parabole foyer	107556723
07	1	Grille bois	102156753
08	1	Plaque avant foyer	101616753
09	1	Plaque foyer arrière droit	101686753
10	1	Plaque foyer arrière gauche	101676753
11	1	Raccord avant droit	101526753
12	1	Raccord avant gauche	101556753
13	1	Support foyer supérieur	303696753
14	1	Tige réglage air secondaire	141198501
15	1	Cadre prise air secondaire	141108510
16	1	Glissière obturateur d'air	141958501
17	2	Ecrou 6 pans 5 ZN noir	00001305950

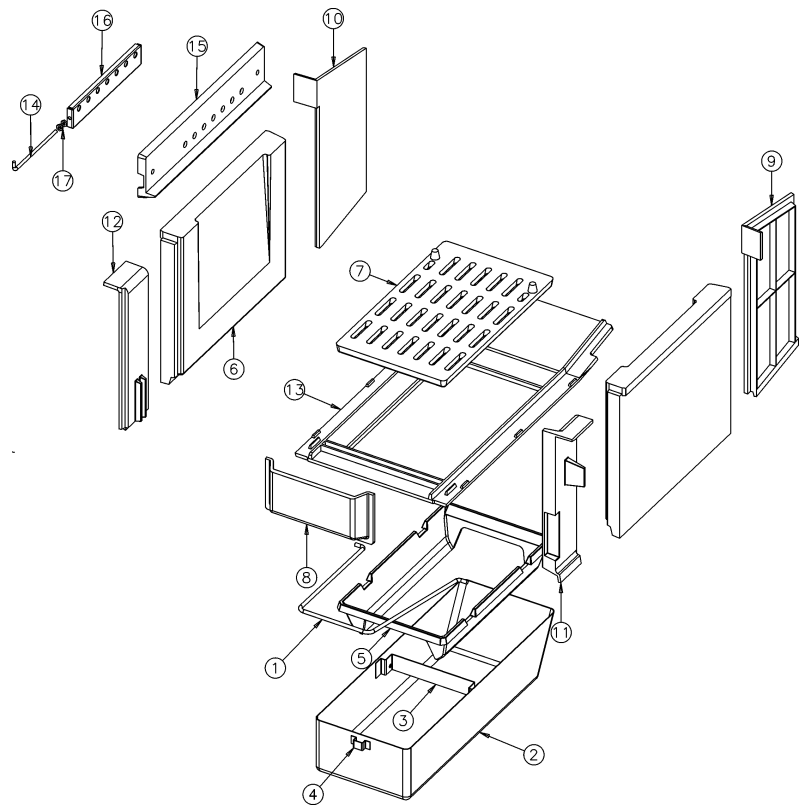

### 240165 : Eclaté et nomenclature de l'habillage

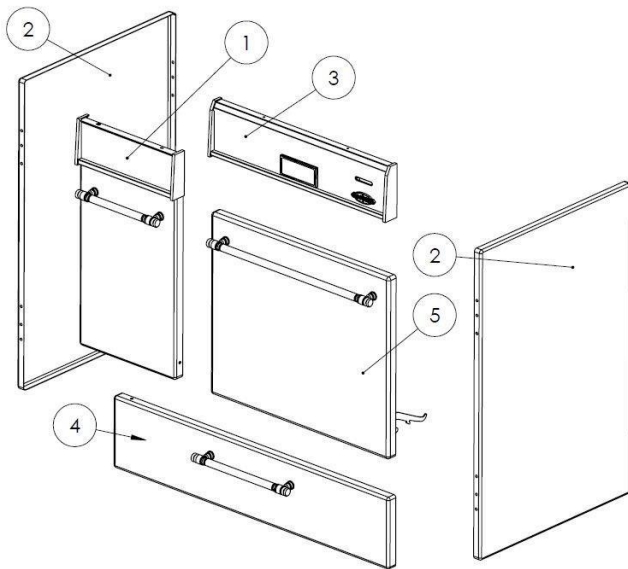

N°	Nb	Désignation	Codification
01	1	Panneau devant gauche complet	120796755098
02	2	Panneau de côté	123046006
03	1	Fronton droit	221136735098
04	1	Panneau tiroir à brosse	134406635098
05	1	Panneau porte four	129136635098

N°	Nb	Désignation	Codification
01	1	Poignée laiton entraxe 499.5	00001305350
02	2	Charnière réf 6214130	00001306051
03	1	Alfol porte four	186716753
04	1	Contre poids porte four	127696732
05	1	Semelle porte four	127396733096
06	1	Panneau porte four	129136635096

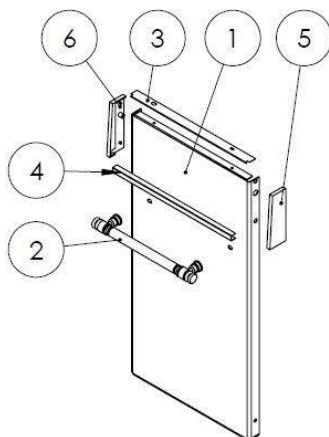
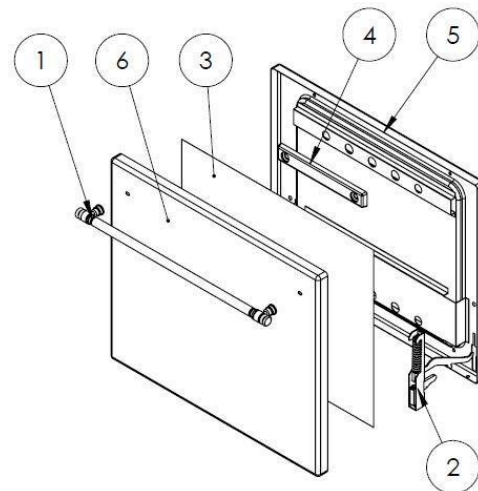

N°	Nb	Désignation	Codification
01	1	Panneau devant gauche	220796755096
02	1	Poignée laiton entraxe 199.5	00001305351
03	1	Enjoliveur panneau devant laiton	121396726
04	1	Panneau inférieur façade	221286726
05	1	Applique droite fronton coupé	00001304108
06	1	Applique gauche fronton coupé	00001304109



N°	Nb	Désignation	Codification
01	1	Poignée laiton entraxe 499.5	00001307438
02	1	Panneau tiroir à brosse	134406635096

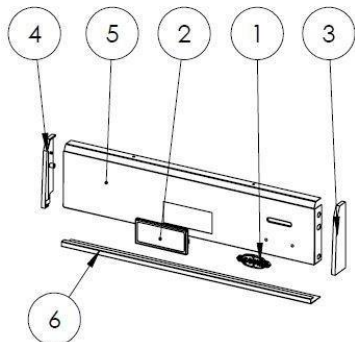
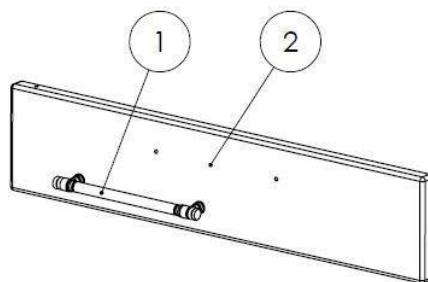

N°	Nb	Désignation	Codification
01	1	Ecusson	185016726
02	1	Thermomètre A3 FG7	00001304761
03	1	Applique droite fronton	00001304106
04	1	Applique gauche fronton	00001304107
05	1	Fronton droit	121136735096
06	1	Enjoliveur extérieur fronton	120336726

**240165 : Eclaté et nomenclature du dessus**

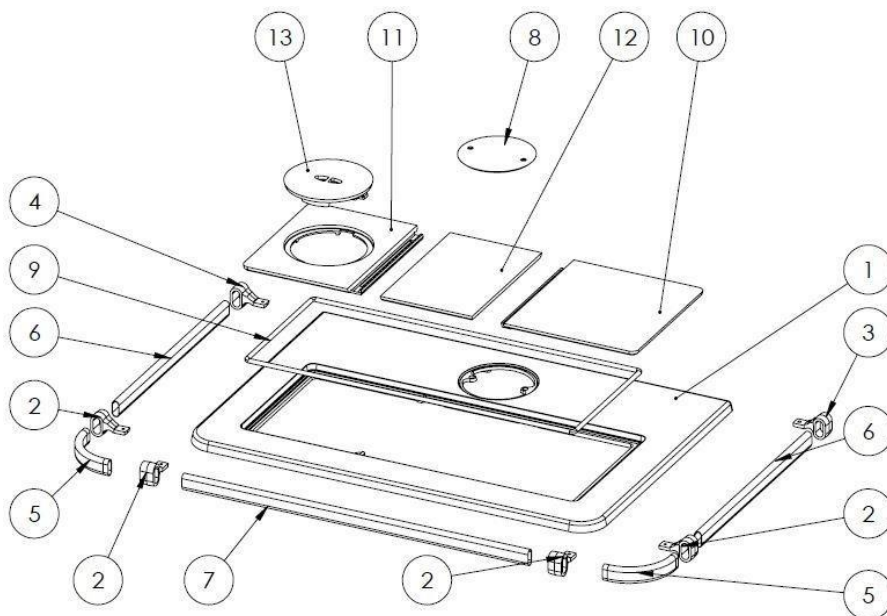

N°	Nb	Désignation	Codification
01	1	Dessus	511015765
02	4	Support barre milieu	00001304104
03	1	Support bout droit	00001304103
04	1	Support bout gauche	00001304102
05	2	Barre ovale d'angle	00001304101
06	2	Barre ovale lg 497	00001304100
07	1	Barre ovale lg 780	00001311024
08	1	Tampon buse ronde à oreilles	114315743
09	1	Tresse diam9 lg 2050	00001304690
10	1	Taque droite	214026753
11	1	Taque gauche	214036753
12	1	Taque milieu	214046753
13	1	Tampon	114346753098