

Poêle à convecteur encastrable Stockton 7 à auvent bas Mk1

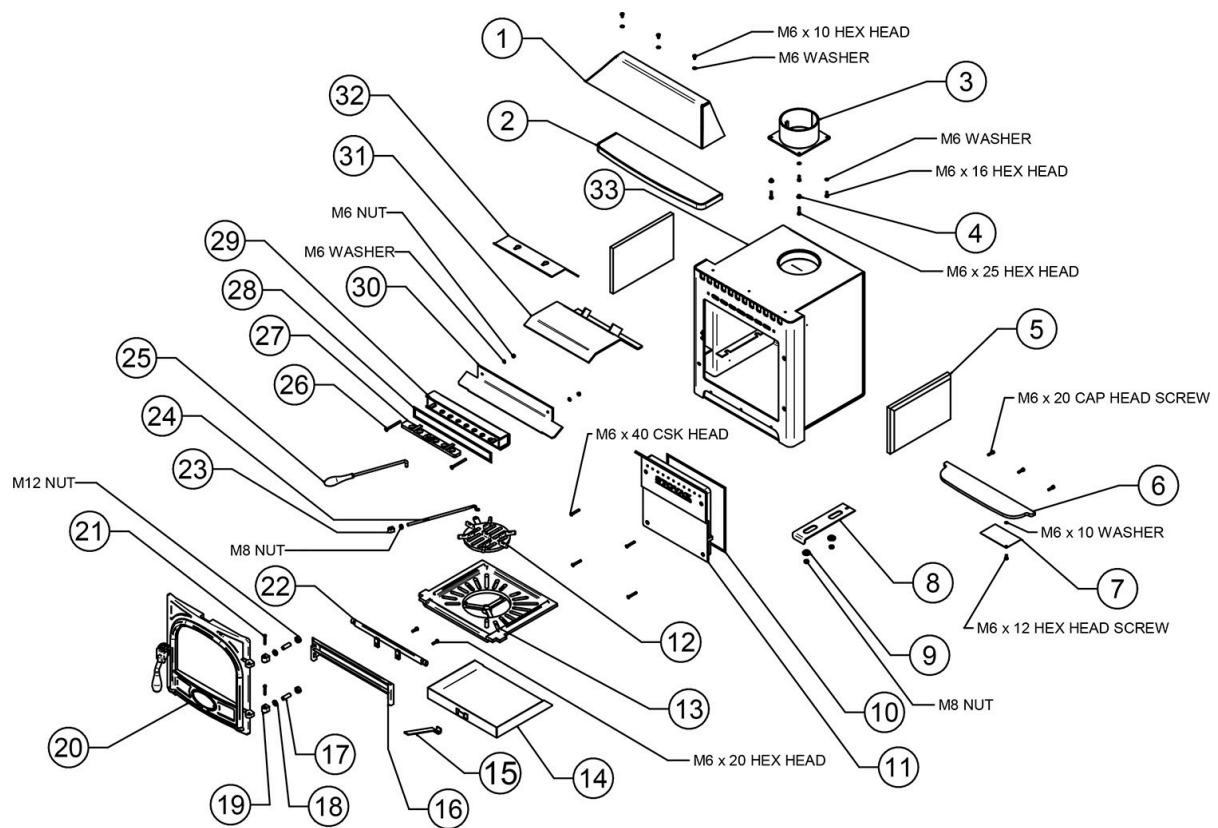

| Réf. | Code produit | Description |
|-------|--------------|--|
| 1 | 7149 | Auvent encastré Stockton 7 |
| 2 | 7148 | Stockton 7 Encart Flat Top |
| 3 | SM67 | Adaptateur de conduit de fumée Stockton 7/8 Inset Mk1 |
| 4 | SM75 | Entretoise encastrée |
| 5 | SL24 | Brique réfractaire latérale Stockton 7/8 Inset/11/ County Mk1 Dimensions : 195x300x25mm |
| 6 | ME7461 | Stockton Milner/7 Inset Mk1 Ashlip |
| 7 | N / A | |
| 8 | SM31 | Curseur de contrôle d'air Stockton 7/8 encastré Mk1 |
| 9 | SM32 | Bague de curseur d'air secondaire Stockton/View Mk2 CE |
| 10+28 | 4949 | Ruban adhésif 10 mm x 2 mm - Paquet de 2 m Longueur requise : 990 mm + 910 mm. |
| 11 | S7.60 | Chambre de combustion propre encastrée Stockton/View 7 |
| 12 | SMN37 | Stockton/CL/County Centre Grate |
| 13 | S7.61 | Grille principale encastrée Stockton/View 7 |
| 14 | SM73 | Cendrier Stockton 7 Inset Mk1 |
| 15 | SM55 | Outil pour cendrier Stockton |
| 16 | CA7685 | Protection des bûches Stockton/View 7 |
| 17 | SM18 | Goujon de charnière M12 x 35 mm - Goujon simple |
| 18 | SM21 | Écrou de blocage pour bloc de charnière M12 x 6 mm - Écrou simple |

| Réf. | Code produit | Description |
|------|--------------|--|
| 19 | SM10 | Bloc charnière Stockton |
| 20 | MEC9176 | Ensemble de porte complet Stockton 7 Mk2 |
| 21 | SM20 | Axe de charnière de porte Stockton |
| 22 | ST7DS | Support de joint de porte centrale Stockton 7 Mk1 |
| 23 | S5.34 | Bouton de criblage Stockton 5/7 Mk1 |
| 24 | S7.35 | Tige de criblage Stockton 7 Mk1 |
| 25 | SM63 | Outil de criblage Stockton 3/4/5/6/7/8/Milner Mk1 CE |
| 26 | SM19 | Boulon à tête cylindrique M6 x 70 mm - Boulon simple |
| 27 | SS30 | Glissière Airwash Stockton 5/6/7 |
| 28 | N / A | Voir la partie 10 |
| 29 | SM72 | Chambre de contrôle de lavage à air Stockton 7 Inset Mk1 |
| 30 | SM71 | Plaque déflectrice de lavage d'air Stockton 7 Inset Mk1 |
| 31 | S7.70CE | Plaque déflectrice inférieure encastrée Stockton/View 7 |
| 32 | S7.74 | Plaque déflectrice supérieure encastrée Stockton/View 7 |
| 33 | N/A Carcasse | Assemblage de carcasse soudée |

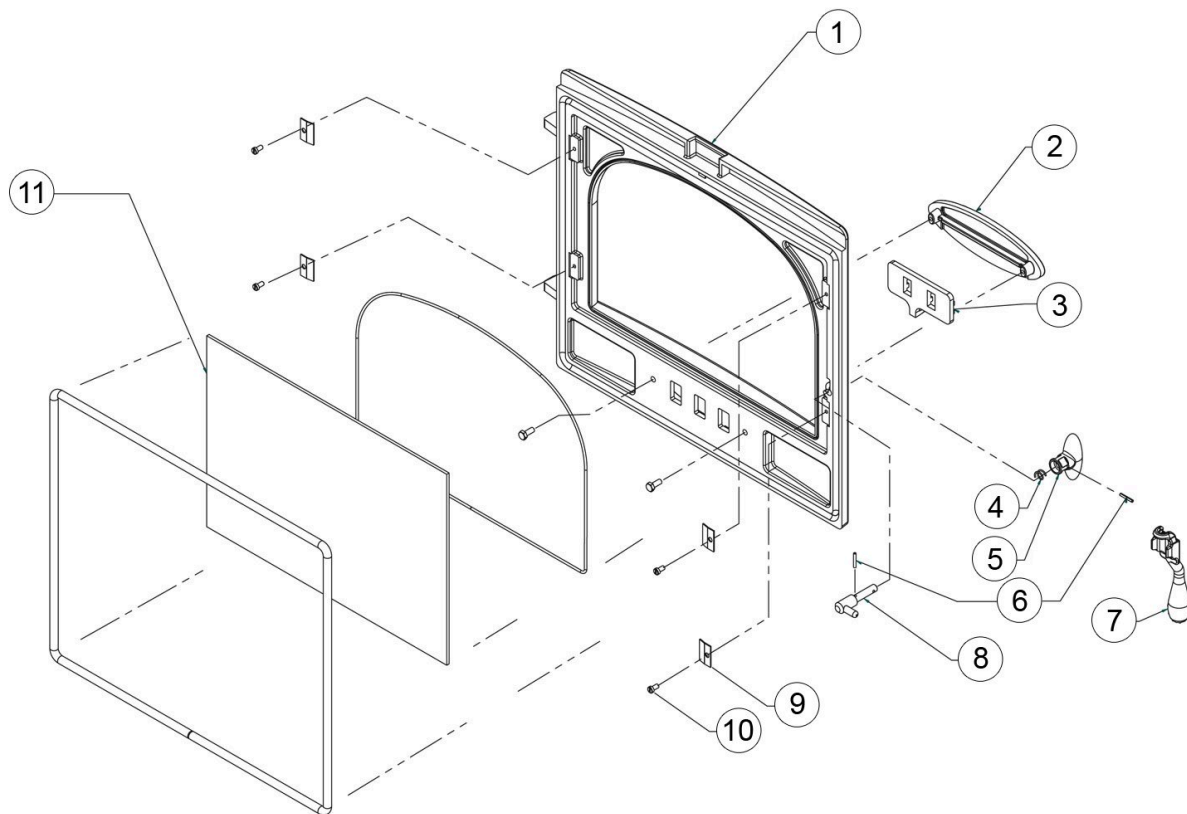

| Réf. | Code produit | Description |
|------|--------------|---|
| 1 | N / A | Pour l'assemblage complet de la porte, voir la page principale. Pour les pièces de rechange de la porte MK2, voir Stockton 7. |
| 2 | SS3 | Plaque de protection de contrôle d'air Stockton 5/6/7 |
| 3 | SS4 | Curseur de contrôle d'air Stockton 5/6/7/8 Mk1 Convient uniquement au cadre de porte MK1 |
| 4 | FA9017 | Ressort de centrifugeuse Airwash |
| 5 | SM7COMP | Ensemble complet de poignée de porte Stockton Mk1 Ensemble comprenant les pièces 4, 5, 6 et 8. Convient uniquement au cadre de porte MK1 |
| 6 | YM-F00004 | Broche Spiriol 3 mm x 18 mm - Broche simple |
| 7 | CA7677 | Outil de porte multifonction Stockton/Yeoman Mk2 Remplace l'outil de porte simple Mk1 d'origine (SM23) |
| 9 | SM16 | Clip en verre Stockton |
| 10 | SM29 | Vis à tête bombée M5 x 8 mm - Vis simple |
| 11 | CE7027 | Stockton 7 portes vitrées |
| | SM31 | Curseur de contrôle d'air Stockton 7/8 encastré Mk1 à partir des numéros de série FST 00000 et BST 00000 |
| | SM32 | Bague de curseur d'air secondaire Stockton/View Mk2 CE à partir des numéros de série FST 00000 et BST 00000 |
| | ST7DS | Support de joint de porte centrale Stockton 7 Mk1 |
| | 5000 | Joint de porte adhésif 14 mm - Paquet de 2 m |
| | 4975 | Joint en corde de verre de 3 mm avec adhésif - Paquet de 2 m |