

depuis 1840
chaque jour un peu plus...

Circulaire N°4450 - 11

Documentation à l'adresse de
l'utilisateur et de l'installateur



INSERT BOIS VITRE

à soufflerie accélérateur de convection
référence 660145

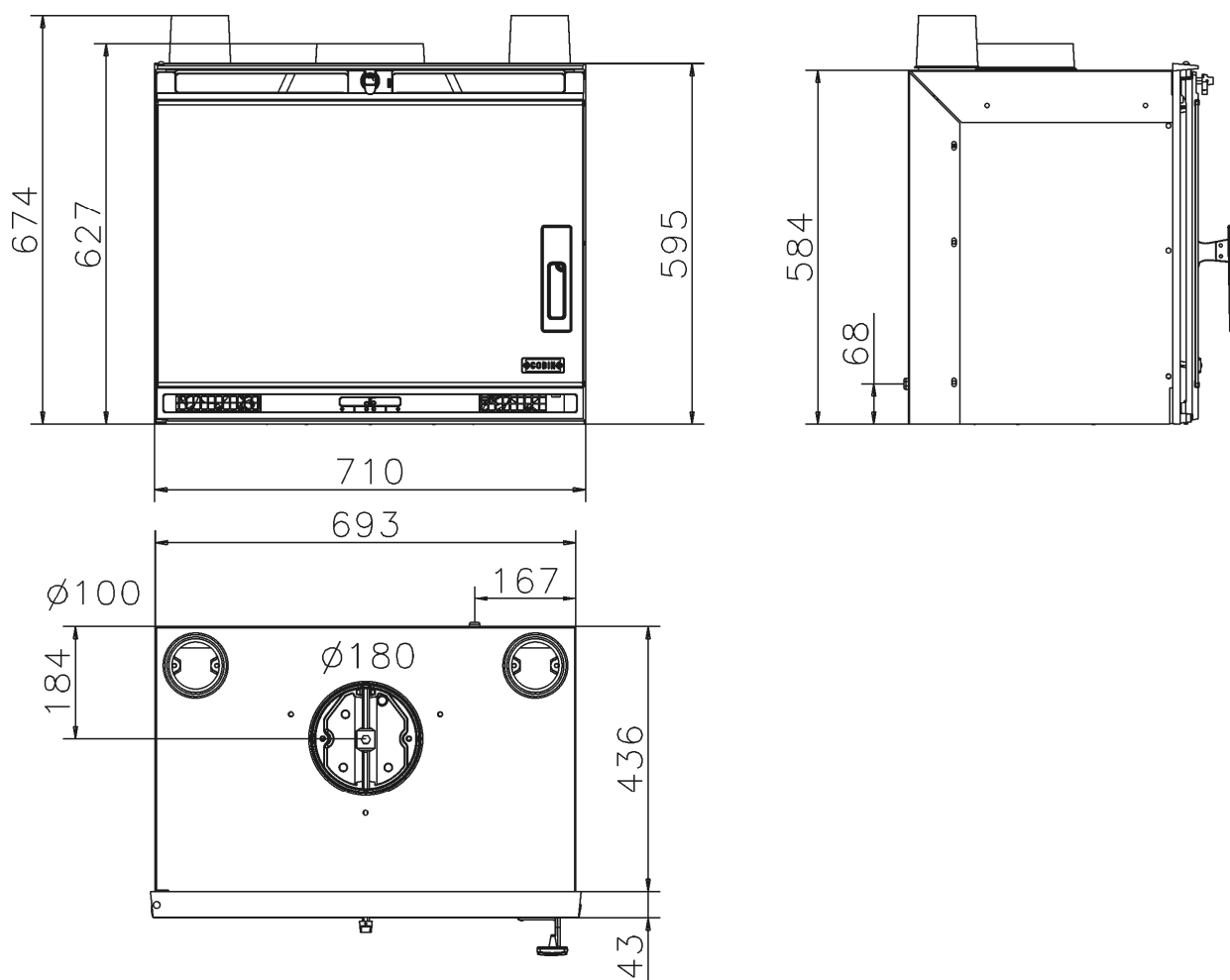

Attention, pour éviter tout risque d'incendie, tout appareil doit être installé dans les règles de l'art (DTU 24.2 de Décembre 2006) et conformément aux règles techniques rappelées dans la notice obligatoirement jointe à tout appareil. L'installation doit être effectuée par un professionnel ou une personne qualifiée.

« Toutes les réglementations locales et nationales, ainsi que les normes européennes en vigueur, doivent être respectées lors de l'installation de l'appareil ».

Le respect scrupuleux des instructions de la présente brochure et des règles de l'art stipulées dans les DTU 24-1 et 24-2, de la norme NF C 15-100, est pour vous le gage d'une totale sécurité.

10 SCHEMAS DU FAISCEAU:

Eclaté simplifié

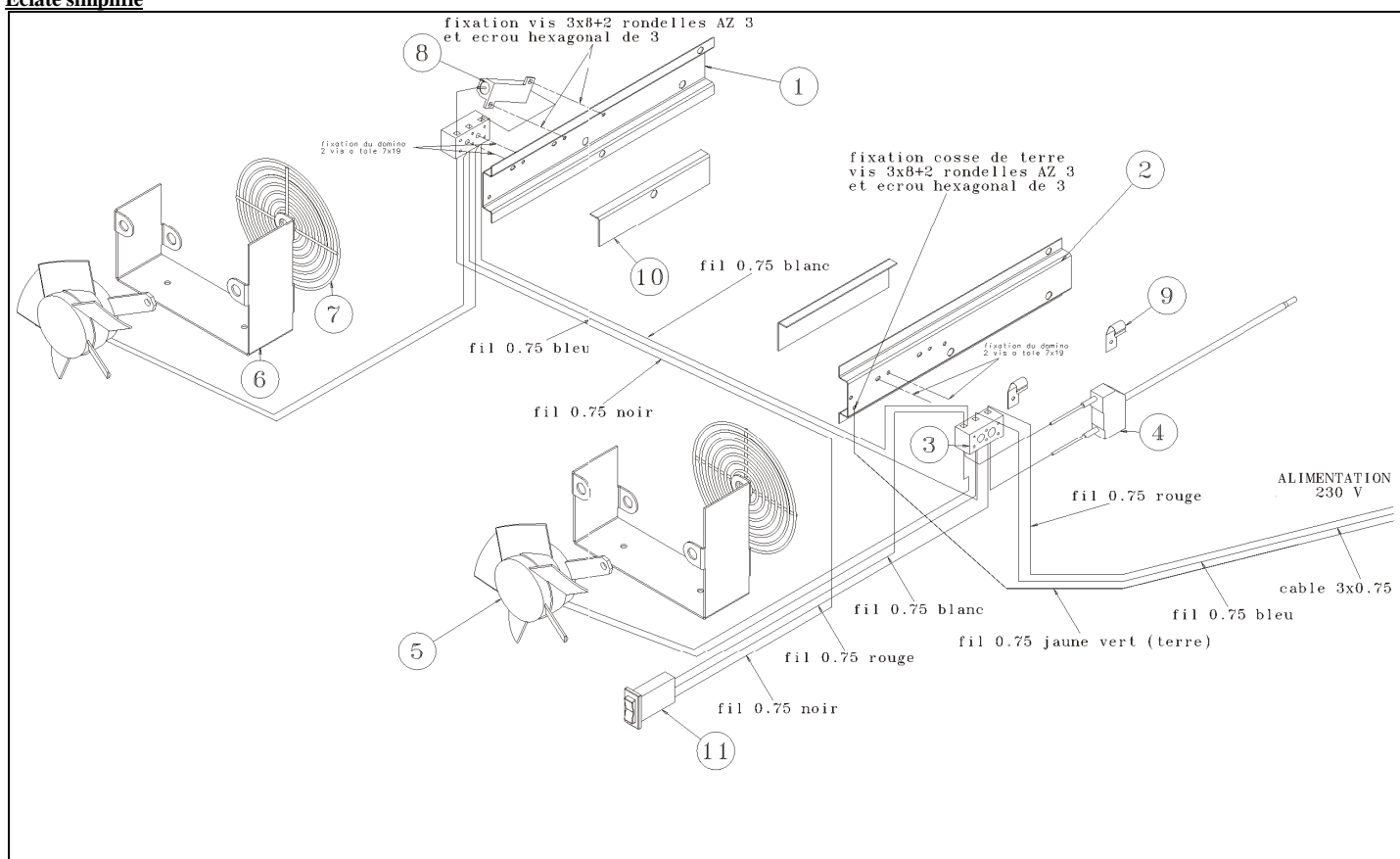

N°	Nbre	Désignation	Codification	N°	Nbre	Désignation	Codification
1	1	Support bulbe thermostat G	1 4763 3152	7	2	Grille ventil. Type 4000 107	00001308114
2	1	Support bulbe thermostat D	1 4763 3152	8	1	Resistance arcol hs50 820r	00001304788
3	2	Thermostat jonction	00001304782	9	2	Attaché rapid	00001304483
4	1	Thermostat insert	00001304784	10	2	Entretoise support bloc sec.	1 4797 665103
5	2	Moto-hélice	00001304783	11	1	Inverseur 3 positions	00001304785
6	2	Support moteur	2 5376 3158				

Schéma électrique simplifié

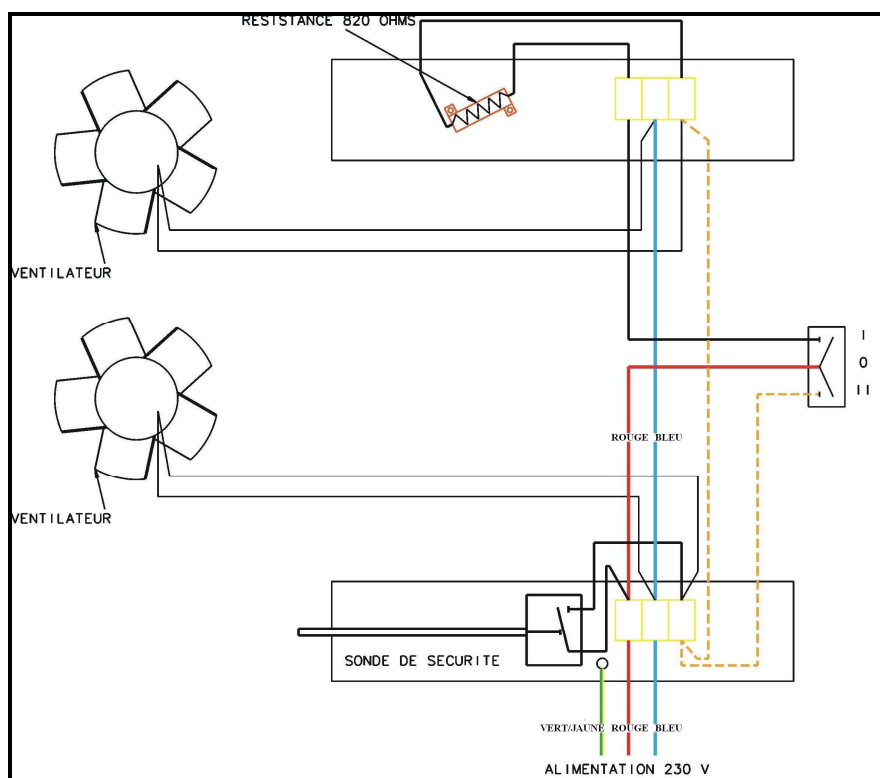

11 NOMENCLATURES ET ECLATES :

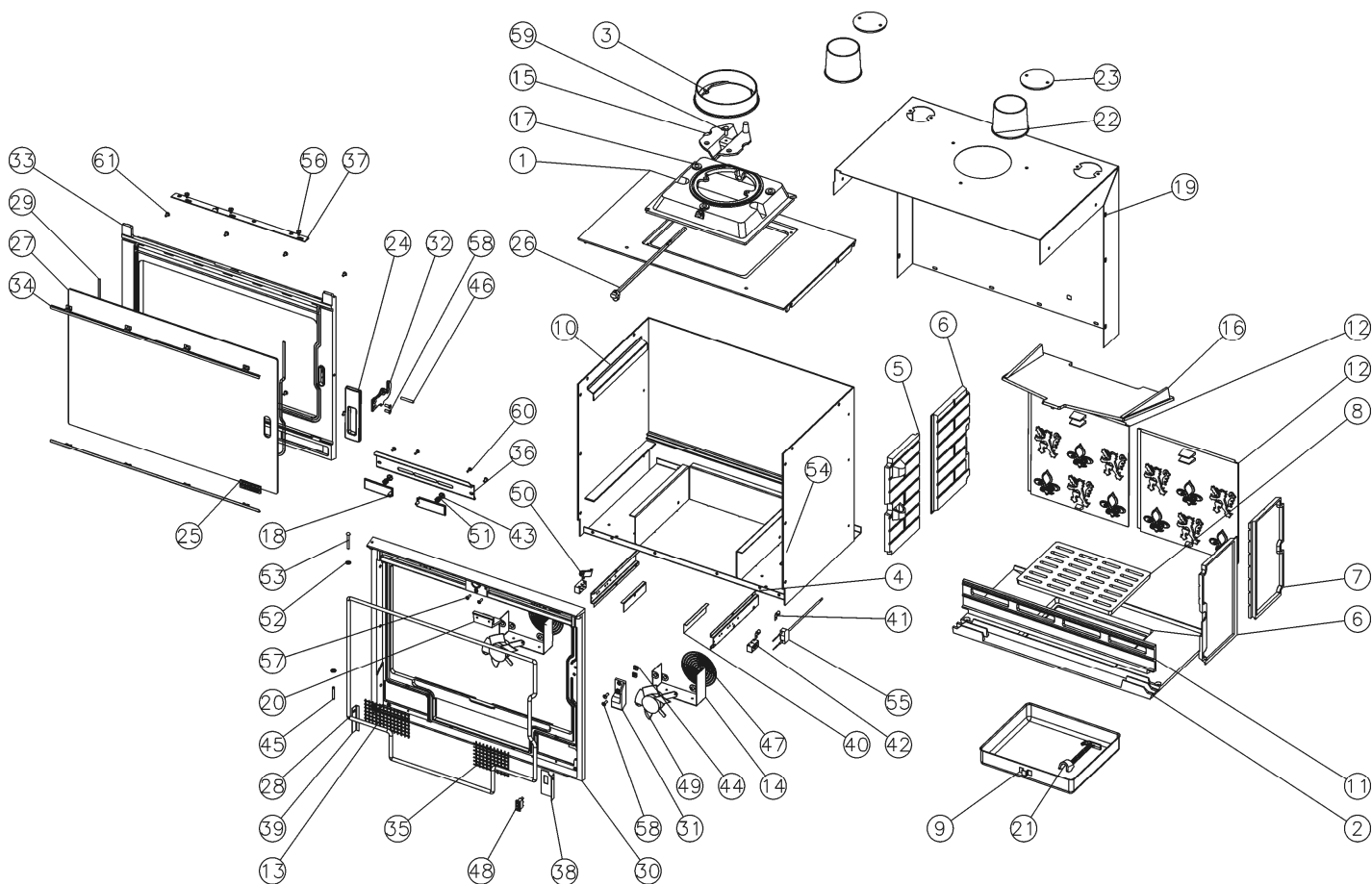

61	10AA_vis_TRL_M5x10_pozie_ZN_noir	00001305476	32	1	660145_F_platine_verrouillage	12729_660145
60	2 AA_vis_TRL_4x16	00001305474	31	1	660145_F_loquet_fermeture	10848_660145
59	1 AA_vis_TH_M8x20_ZN_noir	00001301145	30	1	660145_F_facade	12101_660145
58	4 AA_vis_TF_M6x16	00001305965	29	1	660145_AF_tresse_verre_refractaire	18826_660145
57	2 AA_vis_TF_M5x16	00001305315	28	1	660145_AF_tresse_facade	18836_660145
56	3 AA_vis_epaulement_M5_ref_3636B	00001305431	27	1	660145_AA_verre_refractaire	18690_660145
55	1 AA_thermostat_insert	00001304784	26	1	660145_98_axe_clapet	15524_660145_98
54	1 AA_serre_cable_dm6	00001305558	25	1	377134_F_ecusson	18501_377134
53	1 AA_rivet_acier_IR_6x50	00001307987	24	1	377128_F_poignee	18148_377128
52	2 AA_ressort_seul_RS6_STARLOCK	00001307254	23	2	3736_F_trappe_de_nettoyage	1_4230_3736
51	2 AA_ressort_961	00001301991	22	2	3726_F_buse_ronde_97ext	14312_3726
50	1 AA_resistance_orcol_hs50_820r	00001304788	21	1	3720A_F_cle_o_crochet	1_4101_3720
49	2 AA_moto-helice_type_3158	00001304783	20	1	3268_F_support_deflecteur_av	10129_3268
48	1 AA_inverseur_3_positions	00001304785	19	1	3258_T_boite_conduit_air	23906_3258
47	2 AA_grille_ventilo_type_4000_107_recoupee	00001308114	18	2	3258_F_volet_reglage_air	3_4137_3258
46	1 AA_goupille_mecanindus_6x40	00001307988	17	1	3258_F_taque	11413_3258
45	1 AA_goupille_cannelee_6x40	00001305127	16	1	3258_F_deflecteur	10131_3258
44	2 AA_ecrou_carre_brut_M6	00001300270	15	1	3258_F_clapet	2_4166_3258
43	2 AA_cuvette_a_vis	00001307833	14	2	3158_T_support_moteur	25376_3158
42	2 AA_bloque_jonction_ceramique	00001304782	13	1	3158_T_grille_circulation_air_gauche	1_0245_3158
41	2 AA_attache_rapid_c37241	00001304483	12	2	3158_F_plaque_ar_foyer	1_0160_3158
40	2 665103_T_entretoise_support_bloc_securite	1_4797_665103	11	1	3158_F_chenet	1_0306_3158
39	1 665103_T_butee_grille	10233_665103	10	1	3158_97_corps	22507_3158_97
38	1 660145_T_support_commutateur	14507_660145	9	1	3158_96_cendrier	13316_3158_96
37	1 660145_T_obturateur_air	14194_660145	8	1	3155_F_grille_fond	2_0214_3155
36	1 660145_T_guide_securite	14175_660145	7	1	3154_F_plaque_prot_cote_gauche	1_0175_3154
35	1 660145_T_grille_circulation_air_droite	10246_660145	6	2	3154_F_plaque_prot_cote_droit	2_0174_3154
34	2 660145_T_fixe_vitre	12078_660145	5	1	3154_F_plaque_foyer_av_gauche	1_0165_3154
33	1 660145_F_porte_couvrement	12831_660145	4	2	3152_T_support_bulbe_thermostat_droit	14762_3152
rephn	designation	numero	3	1	3152_F_buse_180mm	2_4312_3152
			2	1	3151_F_support_foyer	3_0367_3151
			1	1	3151_F_dessus	21101_3151
					rephn	designation
						numero