

GODIN

CHAUFFAGE
CHEMINÉES
CUISSINES
SALLES DE BAINS

POÊLE A BOIS

‘ ‘SAVIN PF’ ’ (VERSION 5.6 KW ou 8 KW)

NOTICE D'INSTALLATION ET D'UTILISATION

Attention pour éviter tout risque d'incendie, ces appareils doivent être installés dans les règles de l'art (D.T.U. 24.2) et conformément aux règles techniques rappelées dans la notice obligatoirement jointe aux appareils. Leurs installations doivent être effectuées par un professionnel ou une personne qualifiée.

« Toutes les réglementations locales et nationales, ainsi que les normes européennes en vigueur, doivent être respectées lors de l'installation et d'utilisation de l'appareil ».

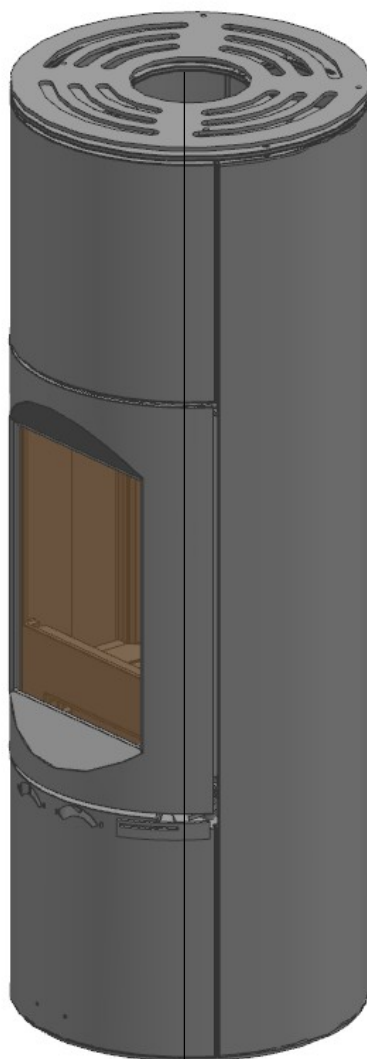

ÉCLATÉ DE LA CHAMBRE DE COMBUSTION

2

Version 8 KW
(Intérieur fonte)

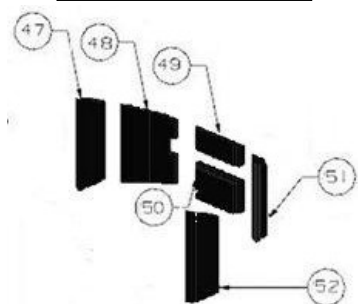

| N° | Désignation | Code |
|----|--------------------|--------|
| 47 | Fonte coté gauche* | 013011 |
| 48 | Fonte fond gauche* | 013008 |
| 49 | Fonte fond haut* | 013013 |
| 50 | Fonte fond bas* | 013012 |
| 51 | Fonte fond droit* | 013009 |
| 52 | Fonte coté droit* | 013010 |

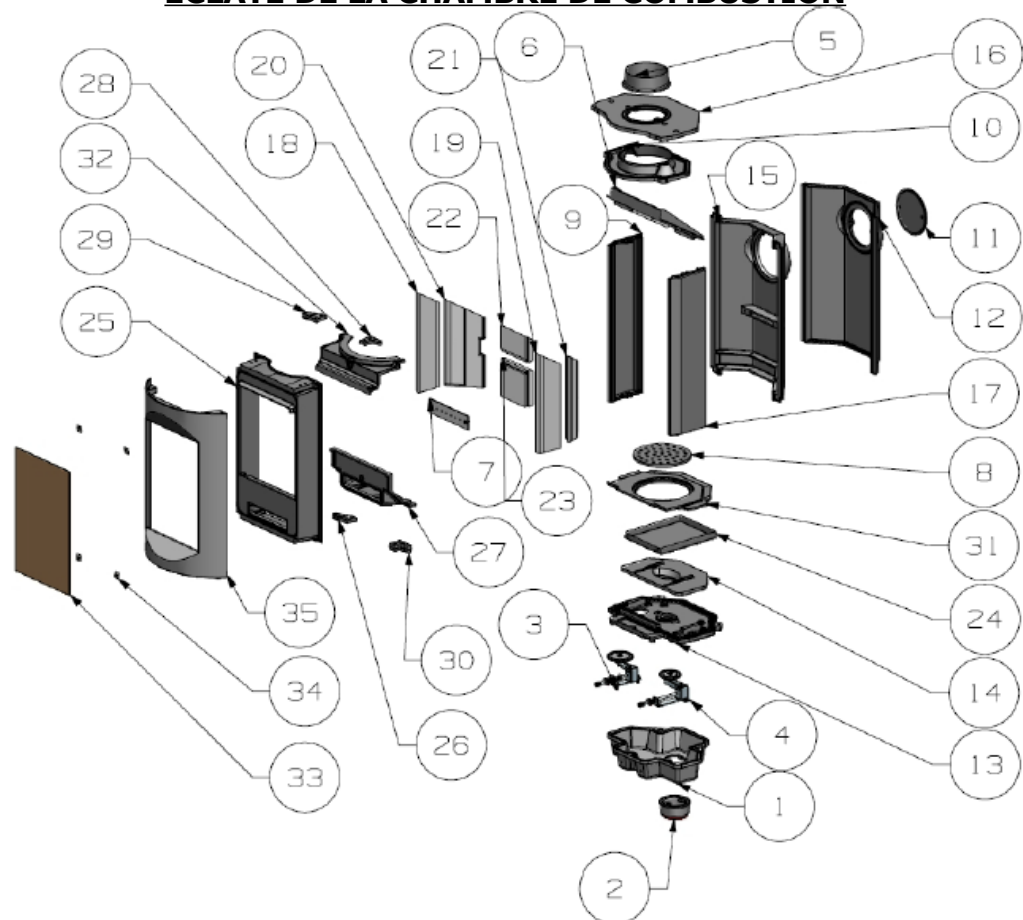

Version 5.6 KW
(Intérieur réfractaire)

| N° | Désignation | Code | N° | Désignation | Code | N° | Désignation | Code |
|----|--------------------------|--------|----|---------------------------|--------|----|---------------------|--------|
| 1 | Boîte réglage air | 011215 | 13 | Fond horizontal extérieur | 012216 | 25 | Cadre fixe | 012362 |
| 2 | Buselot | 012214 | 14 | Fond horizontal intérieur | 012217 | 26 | Gond bas | 012448 |
| 3 | Mécanisme air secondaire | A10114 | 15 | Fond vertical intérieur | 012220 | 27 | | |
| 4 | Mécanisme air primaire | A10119 | 16 | Dessus | 012207 | 28 | Support gâche haut | 012449 |
| 5 | Sortie ronde | 012208 | 17 | Côté droit | 012212 | 29 | Gond haut | 012447 |
| 6 | Défecteur | 012517 | 18 | Réfractaire gauche | 032171 | 30 | Support gâche bas | 012451 |
| 7 | Sortie double combustion | 012505 | 19 | Réfractaire droit | 032176 | 31 | Sole foyère | 012352 |
| 8 | Grille cendrier | 012353 | 20 | Réfractaire fond gauche | 032172 | 32 | Canaliseur air haut | 012355 |
| 9 | Côté gauche | 012211 | 21 | Réfractaire fond droit | 032175 | 33 | Vitre | 016087 |
| 10 | Dessus intérieur | 012213 | 22 | Réfractaire fond haut | 032174 | 34 | Clame | - |
| 11 | Tampon | 012209 | 23 | Réfractaire fond bas | 032173 | 35 | Porte | 016121 |
| 12 | Fond vertical extérieur | 012210 | 24 | Cendrier | 012513 | | | |

***Pièces d'usure**

ÉCLATÉ DE L'HABILLAGE

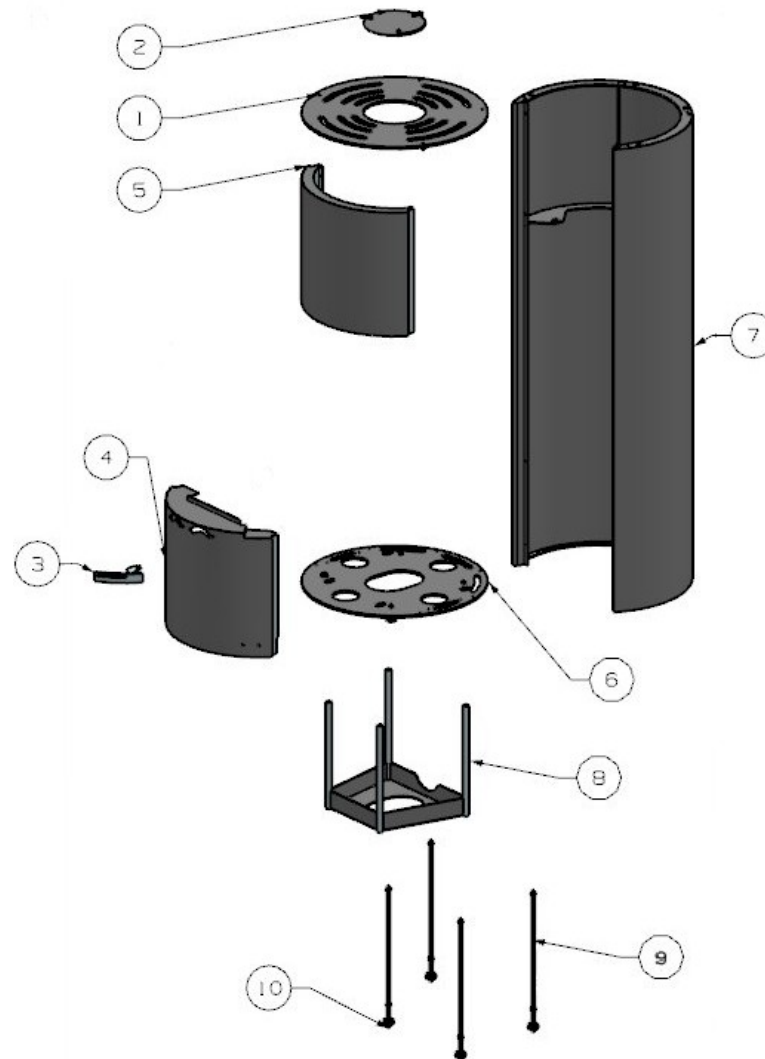

| N° | Désignation | Code | N° | Désignation | Code | N° | Désignation | Code |
|----|---------------------|--------|----|-------------------|--------|----|------------------------|--------|
| 1 | Dessus tôle | 012687 | 5 | Façade supérieur | S10416 | 9 | Tige filetée M8 LG 396 | - |
| 2 | Dessus | S10466 | 6 | Support habillage | S10541 | 10 | Tige filetée M8 LG 408 | - |
| 3 | Poignée | S10479 | 7 | Habillage corps | S10412 | 11 | Centreur | 012609 |
| 4 | Habillage inférieur | S10475 | 8 | Support foyer | S10395 | | | |

BON DE GARANTIE

Tous nos appareils bénéficient d'une garantie de 2 ans, dans les limites du respect des conditions d'installation, d'utilisation, et d'entretien spécifiées sur la notice, à l'exclusion des pièces en contact avec les températures importantes telles :

- Plaques décor, supplément de côtés,
- Grilles et soles foyères,
- Eléments réfractaires,
- Défecteurs – Chicanes – Cendrier,
- Chenets – Pare-cendres – Support bûches,

Pouvant subir des déformations suites à des phénomènes d'usure qui sont garanties 1 an en échange standard.

- Les pièces électriques – Bac de propreté – Brûleur – Electrode – Bûches céramique

bénéficient également d'une garantie d'un an.

Ces pièces sont repérées sur la vue éclatée de la notice.

Nos poêles sont conçus spécialement pour que ces pièces puissent être remplacées dans le cadre de l'entretien de notre matériel.

En ce qui concerne les vitres vitrocéramique, ces dernières peuvent résister à des températures de l'ordre de 750°. Les éventuelles casses ne pouvant provenir que d'un choc mécanique lors de l'utilisation ou de sa manutention, ces dernières ne pourront être échangées dans le cadre de la garantie.

De même, les joints sont exclus de la garantie.

Tous les poids et les dimensions sont sujets à variations en fonction du type de poêle ou des impératifs techniques.

Dans un souci constant d'améliorer nos fabrications, nous nous réservons le droit de modifier sans préavis nos appareils.

En cas d'appel en garantie, veuillez vous munir d'une copie de la facture et du bon de garantie.

| | | | |
|---|--|--|----------------|
| Nom et adresse du distributeur : | | BÉNÉFICIAIRE DE LA GARANTIE : | |
| Code distributeur : | | ADRESSE : | |
| | | Tél. : | |
| | | Date de mise à disposition : | |
| | | Le : à : | |
| | | Signature : | |
| LIBELLÉ DES PIÈCES A REMPLACER | | | |
| Désignation : | | Référence : | Observations : |
| | | | |
| CERTIFICAT DE CONTRÔLE : | | FICHE DE CONTRÔLE : | |
| Type appareil : Poêle «SAVIN PF» | | <input type="checkbox"/> Vérification bloc fonte | |
| Version : | | <input type="checkbox"/> Vérification pièces amovibles | |
| Contrôleur : | | <input type="checkbox"/> Vérification étanchéité | |
| _____ | | <input type="checkbox"/> Vérification fermeture | |
| N° de série et de garantie : | | <input type="checkbox"/> Vérification registres | |
| / | | <input type="checkbox"/> Vérification notice | |
| | | <input type="checkbox"/> Vérification sticker mise en garde | |
| | | <input type="checkbox"/> Vérification plaquette signalétique | |
| | | <input type="checkbox"/> Vérification main-froide | |
| | | <input type="checkbox"/> Habillage | |