

Horizon

Poêle à combustible liquide

Réf. 174 07 49

(NF EN1)

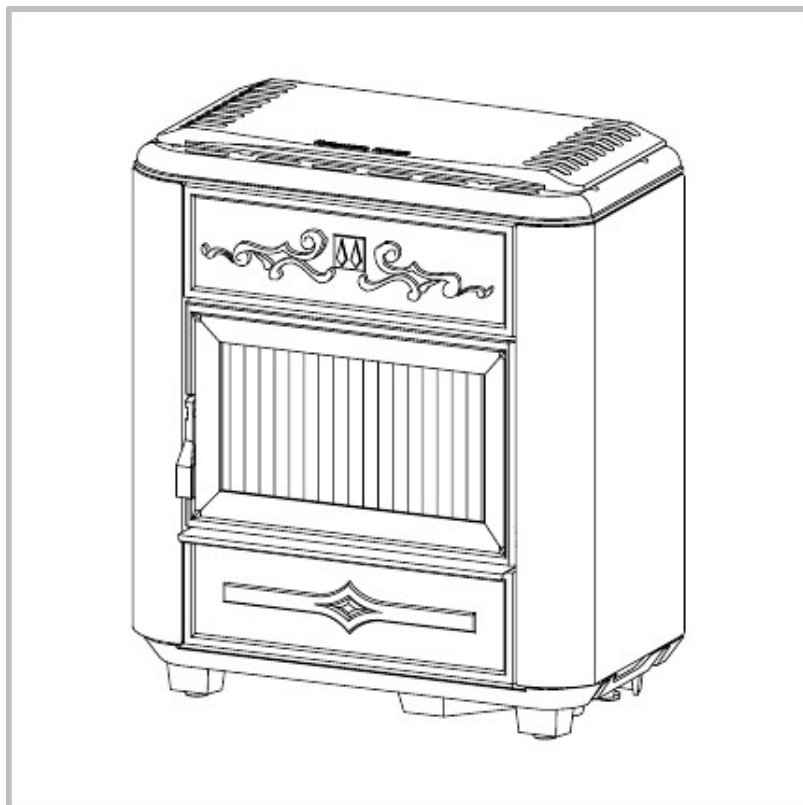

Présentation du matériel

Instruction pour l'installateur

Instruction pour l'utilisateur

Pièces détachées

Certificat de garantie

Document n°1059-3 ~ 15/09/2005



Notice de référence

à conserver
par l'utilisateur
pour consultation
ultérieure.

FRANCO BELGE ♦♦

"La chaleur en toute confiance"

127^{ième} RIF, 15
BE 5660 MARIEMBOURG

Matériel sujet à modifications sans préavis.
Document non contractuel.

4. Pièces détachées

Pour toute commande de pièces détachées, indiquer : le **type** et la **référence** de l'appareil y compris l'**indice littéral de couleur** (inscrit sur la plaque signalétique), la **désignation** et le **code article** de la pièce.

Exemple : Poêle "Horizon", réf. **174 07 49**, couleur **G**, Dessus **352147 80**

N°	Code	Désignation	Type	Qté	N°	Code	Désignation	Type	Qté
1	100900	Axe		02	34	228623	EF Équerre		01
2	100904	Axe		04	35	236504	Support brûleur		01
3	100917	Axe de loquet	12x20 M7 . . .	01	36	239720	Support régulateur		01
4	100942	Axe de fermeture		01	37	241806	Support aimant		01
5	101013	Aimant		01	38	246403	60 Poignée		01
6	905323	Brûleur complet		01	39	261815	Écran de régulateur		01
7	109552	Coupelle		04	40	262604	Écran		01
8	109650	Catalyseur		01	41	276214	Réflecteur		01
9	109719	Chaînette		01	42	300479	Dessous		01
10	109815	Charnière		02	43	301526	Loquet de porte		01
11	110105	Clapet		01	44	303301	Palier		01
12	119215	Décrasseur		01	45	303866	60 Buse		01
13	134107	Gant		01	46	304201	Encadrement		01
14	134253	Galet		01	47	909400	Clapet		01
15	134601	Goupille fendue	2x20	01	48	309860	Façade		01
16	134702	Goupille cannelée	5x32	02	49	309994	Porte de foyer		01
17	181632	Joint adhésif		1,16 m	50	313512	EF Couvercle		01
18	181617	Joint	7x3	3,06 m	51	322319	EF Garniture		01
19	142764	Joint		01	52	322503	EF Garniture		01
20	162734	Plaque signalétique		01	53	182745	Tube d'évent		01
21	164205	Raccord		02	54	702133	80 Dessus complet		01
22	165031	Régulateur fioul		01	54	352147	80 Dessus		01
23	181614	Tresse de céramique	d. 9,5	1,23 m	55	900940	Manette		01
24	181625	Tresse de céramique	15x2	0,42 m	56	982624	Tuyau régulateur-brûleur		01
25	188788	Verre réfractaire	19x(210x19,9x3,3)	01	57	303727	80 Tampon		01
25	199305	Verre réfractaire	210x20	19	58	312214	80 Grille de dessus		01
26	189825	Vis à bout plat	M5x6	01	59	189106	Vis	10x5x27,5 . . .	02
27	204929	Corps de foyer		01	60	198205	Anneau de catalyseur		01
28	205384	Habillage arrière		01	61	194401	Chapeau de catalyseur		01
29	912428	Côté		02	62	905319	Brûleur		01
30	222308	Guide joint		02	63	104708	Bouchon F.		01
31	222532	Chicane		01	64	109718	Chaînette		01
32	225723	Équerre		02	65	199204	Filtre de régulateur		01
33	226505	Équerre		01					

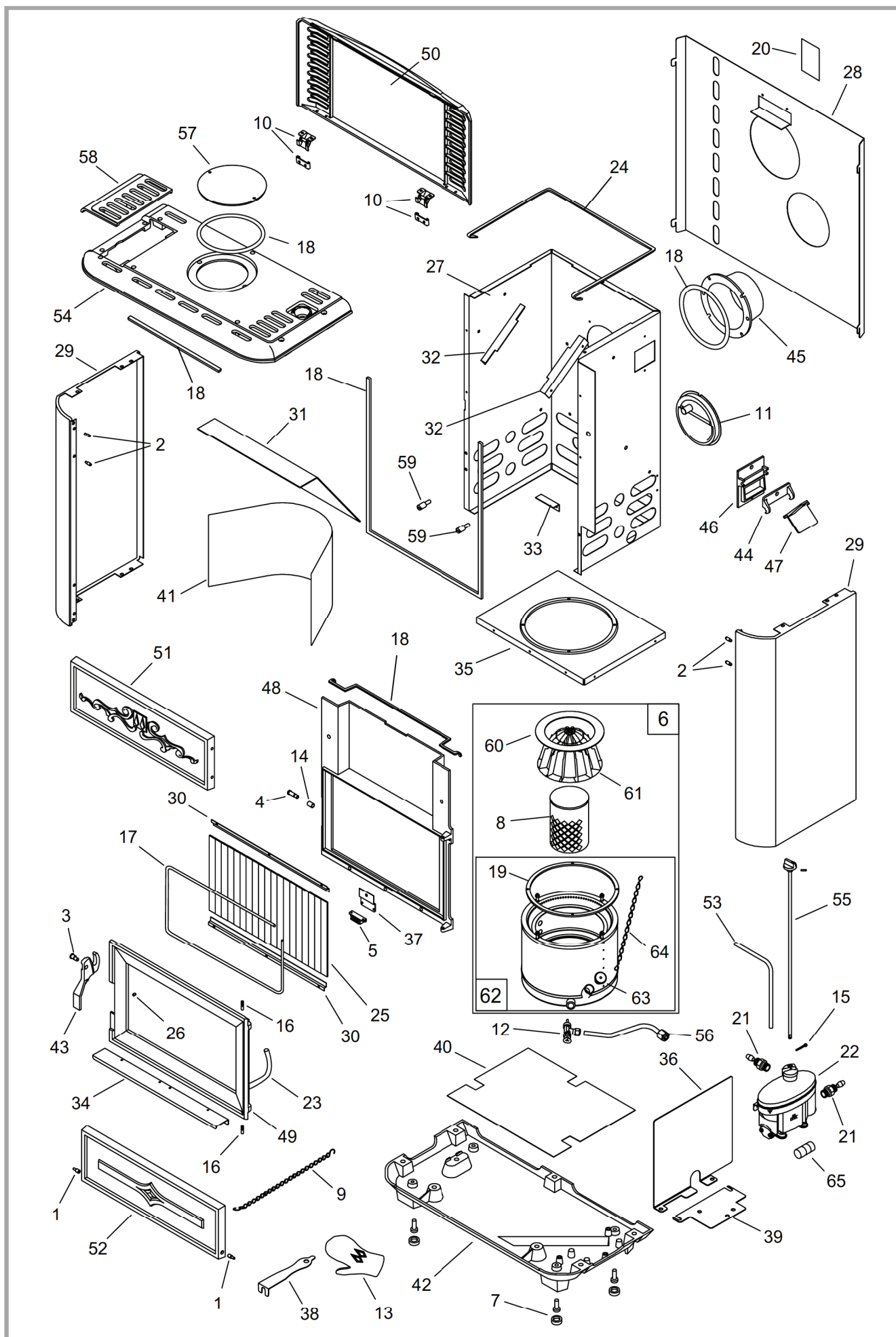

Figure 14 - Vue éclatée de l'appareil